

# Do you have pain in your mouth?

Use this chart to help guide your decision on whether to go to a dentist or the emergency department.

This is to be used as an educational resource and not medical advice. Please consult with your doctor and dentist to figure out a care plan to meet your needs.

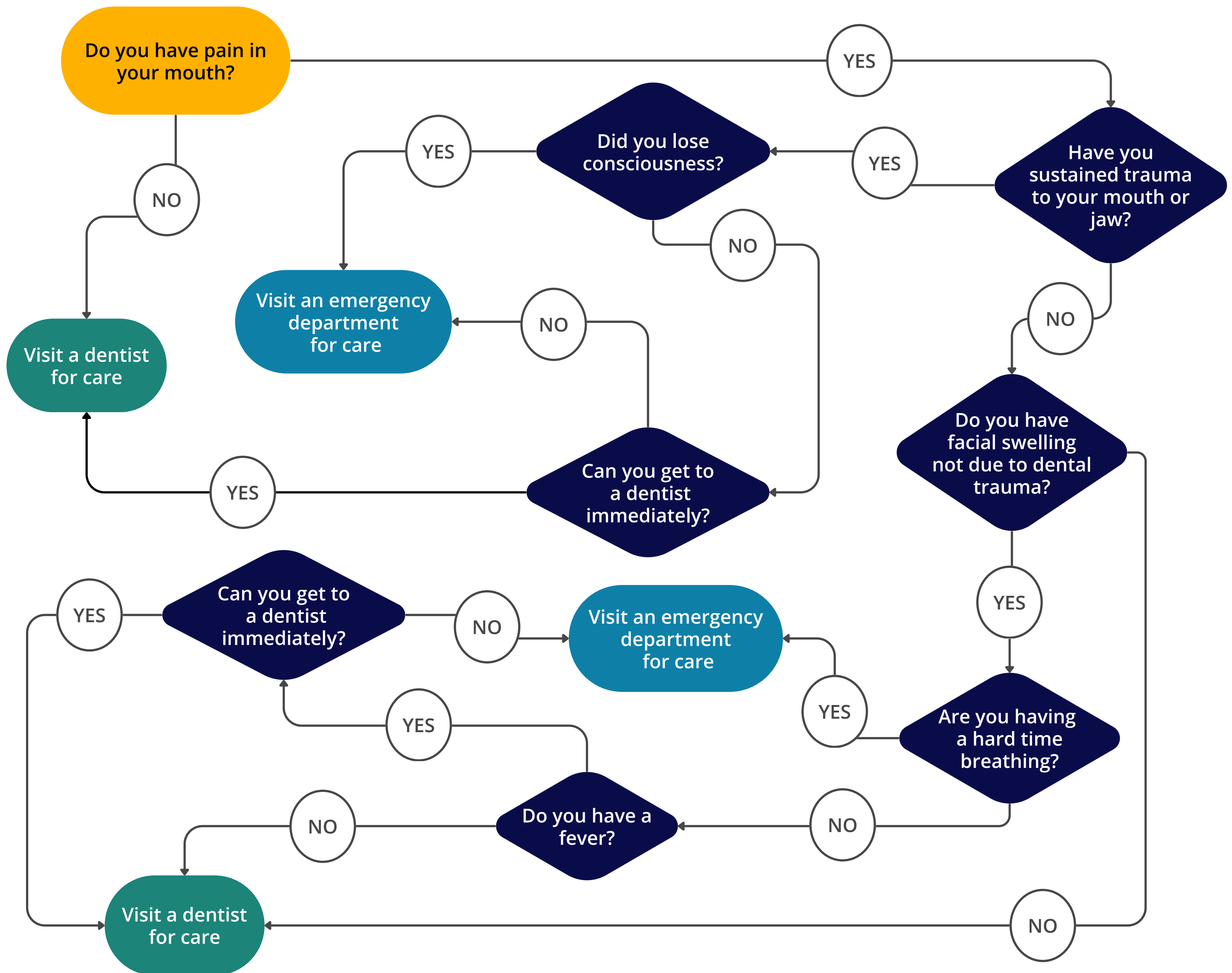

After visiting an emergency department for dental concerns in 2021, 57% of adults were referred to a dentist because the department could only offer short-term relief.

# ¿Tiene dolor en su boca?

Utilice este cuadro como guía para decidir si debe acudir al dentista o al servicio de urgencias.

Este documento debe utilizarse como recurso educativo y no como consejo médico. Consulte con su médico y dentista para elaborar un plan de cuidados que se adapte a sus necesidades.

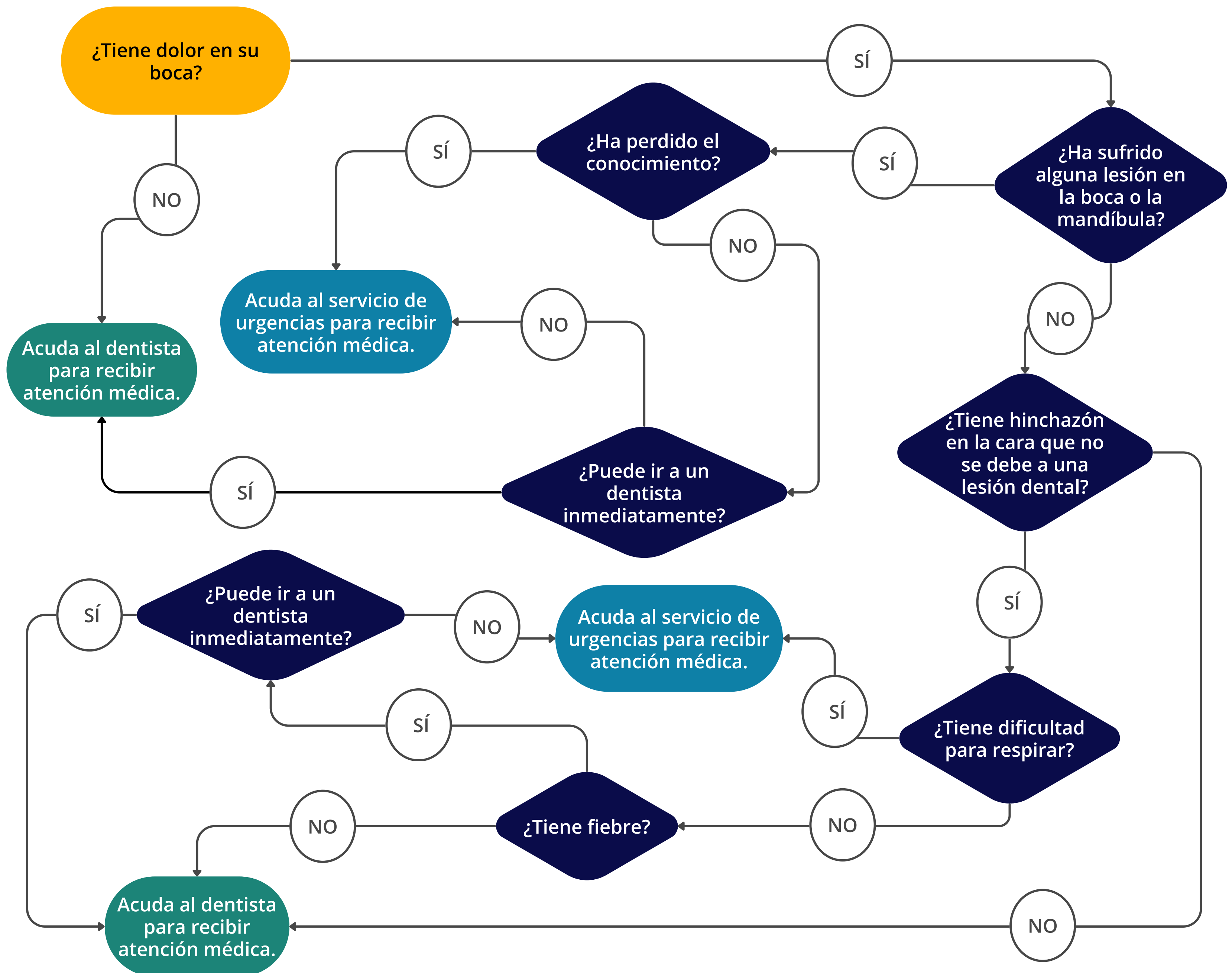

Después de acudir al servicio de urgencias por problemas dentales en 2021, el 57 % de los adultos fueron remitidos a un dentista porque el servicio solo podía ofrecer un alivio a corto plazo.